

Bicicleta de montaña: A.N. Paredes – Buitre – Minas de Beires – A. N. Paredes.

Daniel Ferrón y Emilio.

Viernes, 31 de marzo de 2006.

Me llama Dani para ver si salimos de bici. Yo tenía la intención de sacar a los perros a alguna rambla ancha, pero accedo. A las 8:00 horas está en mi casa. El día está levemente nublado y algo frío ¡mejor!.

Desayunamos en Abla, ya que vamos a salir desde el Aula. La ruta tiene una primera parte igual a la del día anterior, pero en vez de descender por la pista que hay frente a la entrada del carril que sube al refugio del Peñón de la Polarda, seguiremos hasta el carril que hay muy cerca del cruce de acceso al Buitre, o sea más o menos 26 kilómetros de ascenso. ¡Tela!.

El día aquí arriba pinta fresquito, pero “el sol seguro que vence”. Ya de entrada veo que voy mejor, así que utilizo el plato mediano. Pasamos la Atalayuela; el Collado del Espino; el cruce del Peñón de la Polarda y comenzamos terreno “cuasi desconocido” al menos desde hace algún lustro.

Ya nos habíamos encontrado algún nevero pasado el Collado del Espino, pero los grandes llegan cerca del cruce que buscamos para comenzar, el esperamos, continuo descenso.

No existen huellas de haber pasado nadie por los enormes neveros. Alguno lo tenemos que cruzar obligatoriamente y nos hundimos hasta el tobillo, con el consiguiente tiritón. Tras repostar agua en un barranquillo del Peñón del Rayo, llegamos al punto deseado.

Llevamos 26 kilómetros. Hemos pedaleado durante 2 horas, 41 minutos; La velocidad media ha sido de 9,57 kilómetros hora.

Salimos del Aula a las 10 y 15 minutos y echamos pié a tierra para el "tente en pié", a las 13 y 41 minutos, así que entre pedaleo y paradas hemos estado con "las burras" 3 horas y media.

No encuentro mis barritas así que me da Dani de lo que lleva y yo le paso una naranja. Al pedirme un papel para limpiar la navaja, encuentro mis barritas. Yo me como un par, él dice que las ha aborrecido y pasa.

Comenzamos el rápido descenso. Cuando llegamos el primer cruce nos encontramos a un guiri ciclista tranquilamente tumbado junto al barranco de las Navas que va guapo de agua (el barranco, no el guiri ¡eh!). Tras los saludos de rigor continuamos.

Pasamos junto al caos que dejó la antigua actividad minera, hoy repuesto por la savia acción de la naturaleza antes de llegar al cruce de la pista que viene de Beires. Viramos y tras hacer un corto ascenso, emprendemos el descenso, ahora rapidísimo hasta alcanzar el barranco de Ohanes. "Abrevamos" en la fuente de los Gutiérrez. Ya lo que queda tras empalmar con la pista que viene del Peñón de la Polarda es regresar a la pista de la sierra. El ascenso de la pista de dos kilómetros tendidos se me hace menos dura pero termino reventando al seguir el ritmo de Dani. Fín.

A. N. Paredes: (A)	0 km. - 1.375 m.s.n.m.
Bco. de la Atalayuela: (B)	6.400 km. - 1.560 m.s.n.m.
Collado del Espino: (C)	15.770 km. - 1.860 m.s.n.m.
Peñón de la Polarda (cruce): (D)	19.340 km. - 2.100 m.s.n.m.
Peñón del Buitre (cruce)(E)	27.720 km.- 2.300 m.s.n.m.
Bco. de las Navas: (F)	32.070 km.- 1.900 m.s.n.m.
Minas de Beires: (G)	35.580 km. - 1.720 m.s.n.m.
Bco. de Ohanes: (H)	40.280 km. - 1.500 m.s.n.m.
Cruce pista Ohanes: (I)	45.840 km. - 1.550 m.s.n.m.
Cruce pista sierra: (J)	47.560 km. - 1650 m.s.n.m.
A .N. Paredes:	56.690 km. - 1.375 m.s.n.m.

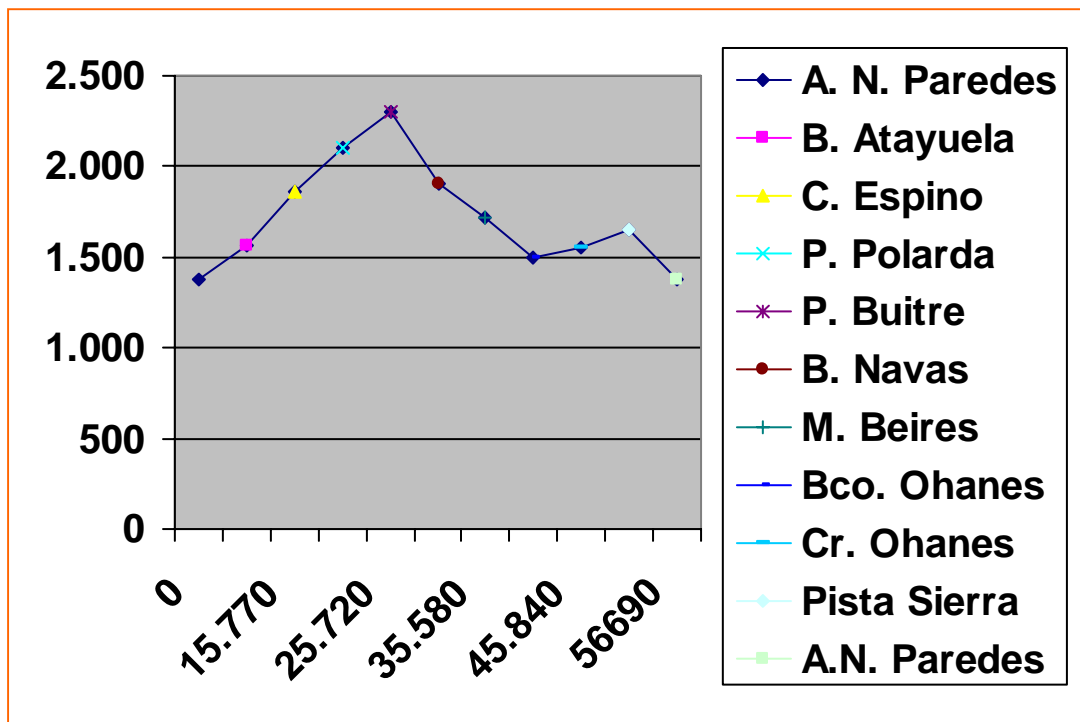

Plano y gráfico de la ruta



Hacia el "Peñón de la Polarda" y cruce



de entrada al refugio



Que
frezquita



¡Eztá vivo
er bicho

Algunas fotografías del ascenso hasta el cruce bajo el Buitre. Fotos: Dani y Emilio



Peñón del Rayo

Oche sin
inzurtá a los
birchos



Mulhacén v Alcazaba.



Llegando a las minas de Beires



Al fondo la sierra de Gádor



Fuente de los Gutiérrez

De que ze
reirá er
payo



Varias fotografías de los insurrectos en el descenso y vuelta al Aula j Vivos j. Fotos Emilio